

CREAR CONEXION FTP

COMO CARPETA DE RED PARA PODER DESCARGAR ARCHIVOS
DESDE **PROGRAMAR** A CLIENTES REGISTRADOS

CREACION DE LA CONEXIÓN FTP

- 1) Ingresar a **Mis Sitios de Red** (doble click en el icono del escritorio o, entrar a MiPC y hacer click sobre el icono correspondiente en el menú "Otros sitios" de la izquierda)

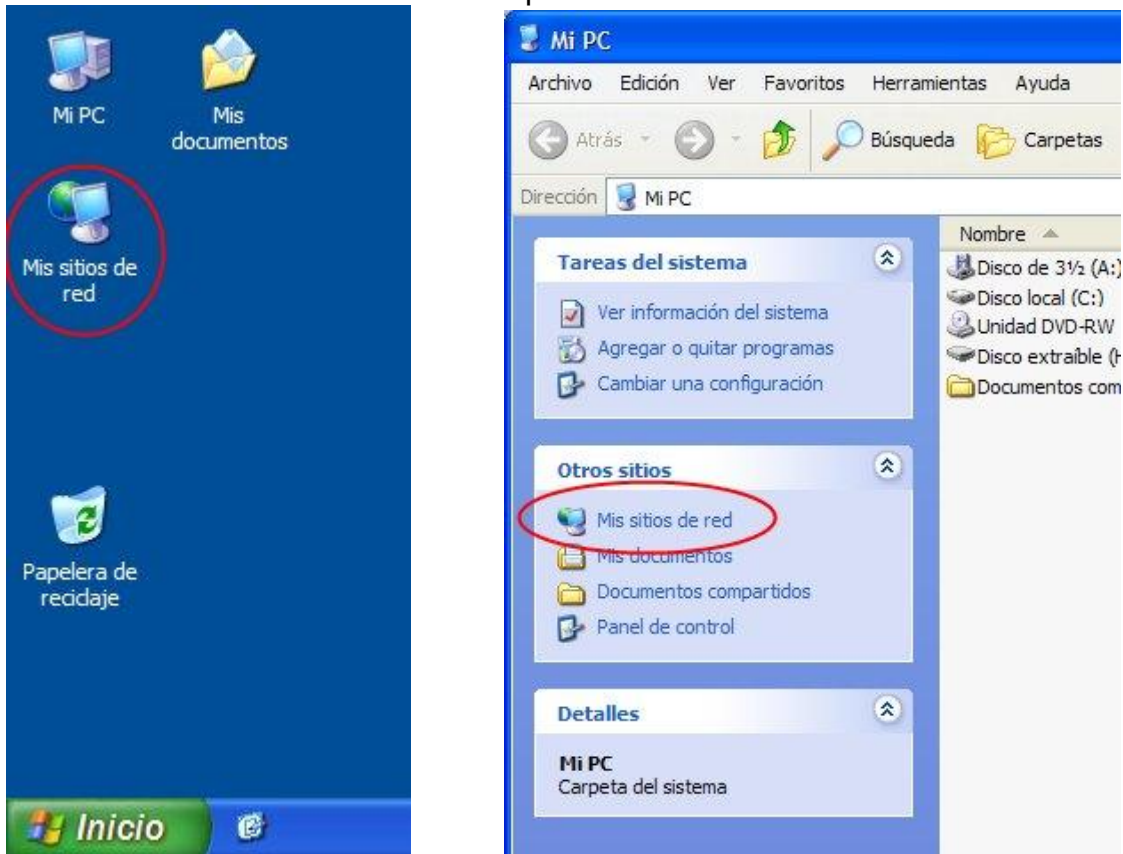

- 2) Seleccionar la opción: **Agregar un sitio de red** del menú de tareas de la izquierda



3) Ya en el asistente para agregar sitios de red, presionar el **botón Siguiente**

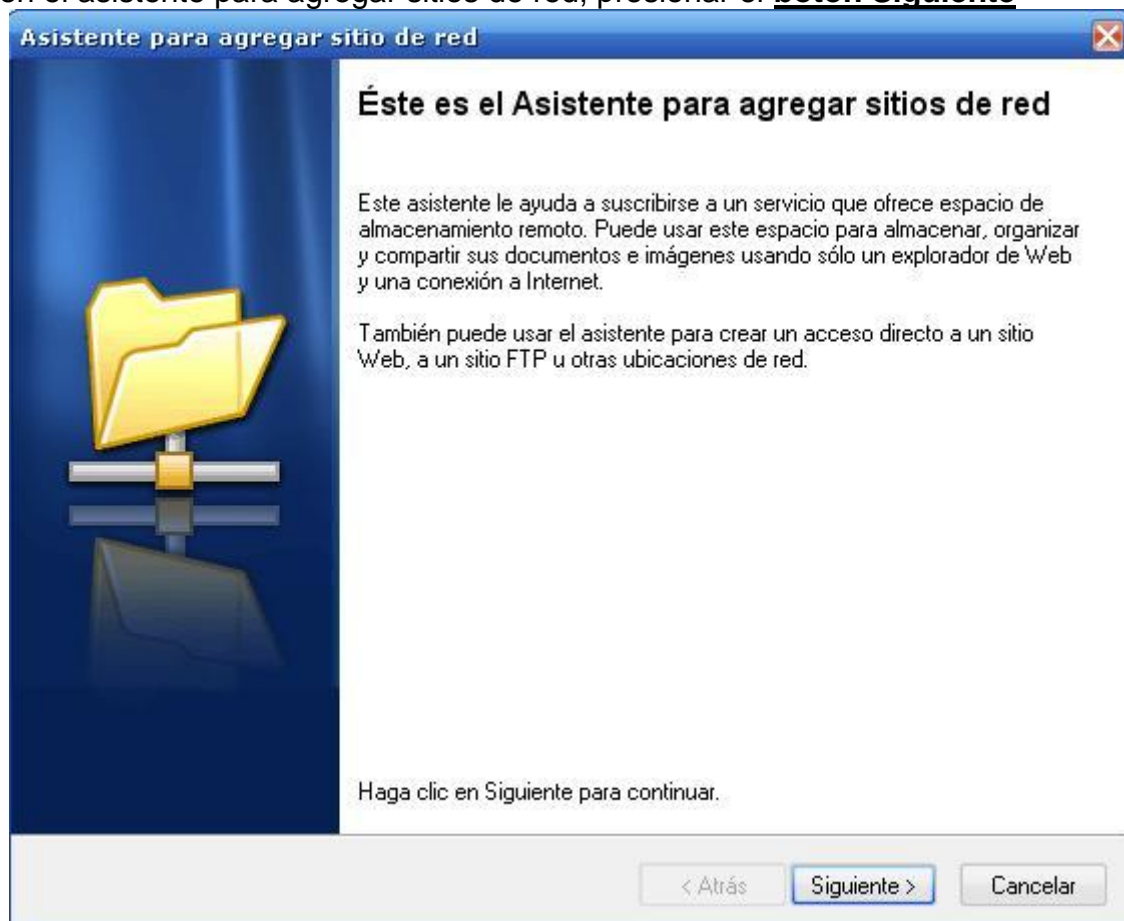

4) En el espacio Dirección de red o Internet colocar: **ftp://psigestion.com.ar**



5) Desmarcar '**Iniciar sesión de forma anónima**' y en nombre de usuario escribir **clientes**



6) Le colocamos un nombre a la conexión creada (ej: "**Cliente PSI GESTION**")



7) Si todo salió bien ya habremos finalizado la ejecución del asistente.



USO DE LA CONEXIÓN FTP

Para acceder a nuestra conexión FTP de “**Cientes PSI GESTION**”, debemos ingresar a “**Mis sitios de red**” y veremos el icono de acceso a la misma:



El acceso a la misma nos mostrará el inicio de sesión donde ingresaremos como usuario clientes@psigestion.com.ar . La contraseña debe ser solicitada a **PROGRAMAR** y se enviará vía SMS o email una vez verificado el cliente.



Al conectarse, verán distintos archivos y carpetas en las cuales les ofreceremos utilidades, actualizaciones de programas, reportes o podrán cargar (subir) ustedes archivos que deseen que PROGRAMAR vea.

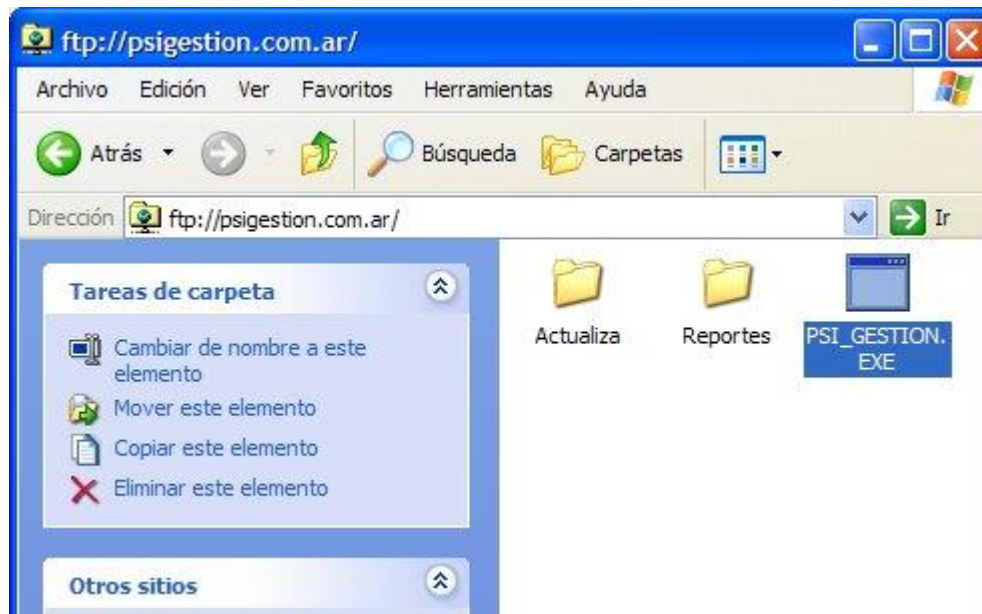

*** AVISO IMPORTANTE ***

Este directorio FTP es de uso EXCLUSIVO de archivos es información de PROGRAMAR Sistemas de Información e intercambio con los clientes sobre temas referidos a nuestros productos o servicios. Queda terminantemente prohibido cualquier otro tipo de uso.

En el caso de que deseen enviarnos un archivo, tenga presente los puntos siguientes:

- Siempre cree una carpeta con el nombre de su empresa.
- Informe a PROGRAMAR que enviará un archivo.
- La velocidad de subida de un FTP no es muy veloz (sí segura). Por lo cual recomendamos comprimir los archivos o carpetas que va a enviar.
- Envíe solo archivos e información relevante, evite subir archivos innecesarios.
- Puede crear un archivo de texto y explicar el motivo de subida del archivo o cualquier otra información que crea relevante.